

DRESDEN



10. bis 13. Oktober 2024

**4-tägige Kulturreise mit dem Seniorenreferat
der Ärztekammer für NÖ
begleitet von MR Dr. Herbert Machacek**



Dresden gilt unumstritten als eine der schönsten Ziele für Städtereisen in Deutschland. Nach dem 2. Weltkrieg mit viel Liebe und Aufopferung wieder aufgebaut, zieht die Stadt heute Reisende aus aller Welt an. Die Besucher der Elbmetropole erwartet eine Altstadt mit beeindruckenden Barockbauten, das weitläufige Elbtal und Viertel mit ganz eigenem Charakter. Zusätzliche Höhepunkte dieser Reise stellen der Besuch von Meißen mit seiner wunderschönen Altstadt und beeindruckenden Porzellangeschichte, aber auch Leipzigs, einem der bedeutendsten Literatur- und Musikzentren Deutschlands, dar.

REISEPROGRAMM

1. Tag: Donnerstag, 10. Oktober 2024

Anreise - Stadtbesichtigung Leipzig - Dresden

Am Vormittag **Linienflug mit Austrian Airlines** von **Wien** nach **Leipzig**: Geführter **Rundgang** auf den Spuren von Johann Wolfgang von Goethe und Friedrich Schiller, die beide eine kurze Zeit Ihres Lebens dort verbrachten. Außenbesichtigung der Oper, des Gewandhauses, der Nikolaikirche, des Naschmarkts mit Goethe-Denkmal und der **Thomaskirche (Innenbesichtigung)**, Wirkungs- und Grabstätte J.S. Bachs. Weiterfahrt nach **Dresden** und Hotelbezug für drei Nächte.

Flugzeiten: ab Wien 08:10 Uhr / an Leipzig 09:45 Uhr

2. Tag: Freitag, 11. Oktober 2024

Dresden - das Elb-Florenz

Geführter **Stadtrundgang** durch die wieder aufgebaute Altstadt mit dem Schloss, der prunkvollen Semper-Oper, dem filigranen Zwinger, der eindrucksvollen Brühl'schen Terrasse sowie der barocken Frauenkirche. **Besichtigung des Fürstenzuges**, des größten Porzellanbildes der Welt.

„**Wort und Orgelklang**“ in der **barocken Frauenkirche** mit anschließender zentraler Kirchenführung (ca. 12.00 bis 12.50 Uhr). Am Nachmittag Besuch im **Grünen Gewölbe**, das, als eine der reichsten Schatzkammern Europas, Weltruf genießt. **Führung durch das Neue Grüne Gewölbe** mit wertvollen Exponaten aus drei Jahrhunderten und individueller Besuch mit Audioguides im Alten Gewölbe.

Möglichkeit zum Besuch einer Opernvorstellung in der Semper-Oper:

19.00 Uhr Semper-Oper: Otello € 17 - € 128

20.00 Uhr Kulturpalast Dresden: Konzert mit Rudolf Buchbinder € 12 - € 45

3. Tag: Samstag, 12. Oktober 2024

Große Meister

Führung in der **Gemäldegalerie Alte Meister** direkt im Zwinger, die mit ungefähr 700 ausgestellten Meisterwerken aus dem 15. bis 18. Jahrhundert zu den renommiertesten Gemäldesammlungen der Welt zählt, mit einigen Bildern von **Canaletto**.

Fahrt zur **Dresdner Molkerei Gebrüder Pfund** - dem schönsten Milchladen der Welt. Möglichkeit zum Käse verkosten und Einkaufen.

Ausflug mit dem Schiff zum Schloss Pillnitz, einstmals Sommerresidenz August des Starken. **Schlossbesichtigung** mit Führung und anschließend Zeit durch den herrlichen Schlosspark zu schlendern. Rückkehr nach **Dresden**.

Möglichkeit zum Besuch einer Opernvorstellung in der Semper-Oper:

19.00 Uhr Semper-Oper: Fidelio € 18 - € 140

4. Tag: Sonntag, 13. Oktober 2024

Porzellan in Vollendung

Fahrt zur **Moritzburg**, einem der schönsten barocken Wasserschlösser Europas (Fotostopp). Weiterfahrt nach **Meißen** und Besuch der **Schauwerkstatt** und des Museums der Porzellan-Manufaktur inkl. Pause im Caféhaus. Im Anschluss **Stadtführung** durch die historische Altstadt von Meißen sowie **Führung im Dom**. Transfer zum **Flughafen von Leipzig** und Rückflug mit Linienmaschine der Austrian Airlines nach **Wien**.

Flugzeiten: ab Leipzig 19:25 Uhr / an Wien 21:00 Uhr

Programmänderungen aus technischen Gründen möglich.

Opern-/Konzertkarten können erst nach Fixierung der Gesamtgruppe bestellt werden und können damit nicht garantiert werden!

Ihr Hotel (Änderungen vorbehalten):

HYPERION HOTEL DRESDEN AM SCHLOSS

Das HYPERION Hotel Dresden am Schloss, ein exklusives Stadthotel in bester Lage, erwartet Sie im Herzen der Dresdner Altstadt in unmittelbarer Nachbarschaft des Schlosses und der Frauenkirche. Hinter der nach historischen Vorbildern gestalteten Fassade verbirgt sich ein modernes Innendesign. Komfortable Zimmer, edle Gastronomie, attraktive Tagungsmöglichkeiten sowie ein kleiner, aber feiner Spa-Bereich zeichnen das Hotel aus. Die Zimmer und Suiten mit unterschiedlichen Raumschnitten sind mit sachlicher Eleganz eingerichtet und versprechen höchsten Komfort. Viele bieten eine traumhafte Aussicht auf das Residenzschloss oder die Frauenkirche. Die innovativen, offen gestalteten Badezimmer sind mit einer Dusche und teilweise mit einer zusätzlichen Badewanne versehen.

https://www.h-hotels.com/de/hyperion/hotels/hyperion-hotel-dresden?utm_source=yext&utm_medium=listing

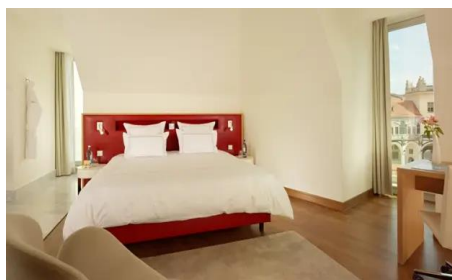

LEISTUNGEN * PREISE * HINWEISE * LEISTUNGEN * PREISE * HINWEISE

Unsere Leistungen:

- ✓ Linienflug mit Austrian Airlines von Wien nach Leipzig und retour
- ✓ Flughafentaxen und Sicherheitsgebühren (Stand: April 2024)
- ✓ Unterkunft im Hotel der gehobenen Mittelklasse in Doppelzimmern mit Bad oder Dusche/WC
- ✓ Halbpension (Frühstück und Abendessen)
- ✓ Reisebus ab/bis Leipzig für die Ausflüge und Transfers lt. Programm
- ✓ Rundfahrten, Besichtigungen und Ausflüge lt. Programm
- ✓ Eintrittsgelder laut Programm
- ✓ bewährte, deutschsprachige, örtliche Reiseleitung
- ✓ Trinkgeldpauschale für Reiseleitung, Busfahrer und Hotelpersonal
- ✓ Audiogeräte für gutes Hören mit Abstand
- ✓ **CO²-Kompensation (Klima-Kollekte) für klimaneutrales Fliegen**
- ✓ Stornoschutz VOR Antritt der Reise



Gemäß den „Allgemeinen Reisebedingungen der Biblischen Reisen GmbH“ (laut letztem Gesamtkatalog) werden beim Rücktritt vom Vertrag bestimmte Stornogebühren fällig. Bei Rücktritt aus wichtigem Grund sind Sie bei Biblische Reisen gegen diese Kosten ohne Selbstbehalt geschützt. Folgende Gründe werden anerkannt:

1. Tod, schwerer Unfall oder unerwartet schwere Erkrankung des Reiseteilnehmers oder von mitbuchenden Kindern, Ehegatten, Eltern, Schwiegereltern oder im gemeinsamen Haushalt lebenden Lebensgefährten.
2. Bedeutender Schaden am Eigentum des Reiseteilnehmers.
3. Tod oder lebensgefährliche Erkrankung der unter Punkt 1 genannten Angehörigen des Reiseteilnehmers.

Pauschalpreise:	€ 1.350,--	ab 31 Personen
	€ 1.420,--	ab 26 Personen
	€ 1.510,--	ab 21 Personen
Einzelzimmerzuschlag:	€ 250,--	pro Person (nur begrenzt verfügbar!)

Mindestteilnehmerzahl: 21 Personen

Hinweis: Für diese Reise wird ein gültiger Reisepass oder Personalausweis benötigt.

Nicht inkludiert:

- Opern- bzw. Konzertkarten
- weitere Mahlzeiten und Getränke sowie persönliche Ausgaben
- Reiseversicherung während der Reise

Preis- und Tarifstand: April 2024 / Preis- und Programmänderungen vorbehalten.

Es gelten die „Allgemeinen Geschäftsbedingungen der Biblischen Reisen GmbH“ (unter www.biblische-reisen.at), die Bestimmungen des Pauschalreisegesetzes (PRG 1.7.2018), die Pauschalreiseverordnung (PRV 1.10.2018) sowie die Beförderungsbestimmungen der beteiligten Fluggesellschaft.

Bei Rücktritt des Reisenden ergeben sich pro Person folgende Entschädigungspauschalen (Stornogebühr) bis 30. Tag vor Reiseantritt 20 %, ab 29. bis 20. Tag vor Reiseantritt 25 %, ab 19. bis 10. Tag vor Reiseantritt 50 %, ab 9. bis 4. Tag vor Reiseantritt 65 %, ab dem 3. Tag (72 Stunden) vor Reiseantritt 85 %, am Abreisetag 100 %: **Bei Rücktritt aus wichtigem Grund (siehe Leistungen „Stornoschutz“)** sind Sie gegen diese Kosten geschützt.

Umweltbewusst reisen: Die Flüge werden klimaneutral angeboten. Näheres dazu unter: www.klima-kollekte.at

Anmeldungen bitte an: Seniorenreferat der Ärztekammer NÖ/Fr. Beate Nechvatal
E-Mail: sekr-referate@arztnoe.at, Tel: 01/53751-245

Anmeldeschluss: **Freitag, 05. Juli 2024** (Nachmeldungen auf Anfrage möglich!)

Reiseveranstalter:

Biblische Reisen GmbH, Stiftsplatz 8, 3400 Klosterneuburg www.biblische-reisen.at
Tel: 02243/353 77-0, E-Mail: office@biblische-reisen.at

Insolvenzversicherung: Bankgarantie bei der Raiffeisenbank Klosterneuburg, Rathausplatz 7, 3400 Klosterneuburg

Reise DE4G0008 / Sachbearbeiter: Petra Tretera DW-11 / petra.tretera@biblische-reisen.at

Standardinformationsblatt für Pauschalreiseverträge

Bei der Ihnen angebotenen Kombination von Reiseleistungen handelt es sich um eine Pauschalreise im Sinne der Richtlinie (EU) 2015/2302.

Daher können Sie alle EU-Rechte in Anspruch nehmen, die für Pauschalreisen gelten. Das Unternehmen **Biblische Reisen GmbH** trägt die volle Verantwortung für die ordnungsgemäße Durchführung der gesamten Pauschalreise. Zudem verfügt das Unternehmen **Biblische Reisen GmbH** über die gesetzlich vorgeschriebene Absicherung für die Rückzahlung Ihrer Zahlungen und, falls der Transport in der Pauschalreise inbegriffen ist, zur Sicherstellung Ihrer Rückbeförderung im Fall seiner Insolvenz. Details zur Reiseleistungsausübungsberechtigung von Biblische Reisen GmbH finden Sie auf der Webseite <https://www.gisa.gv.at/abfrage> unter der GISA Nr. 14595059.

Wichtigste Rechte nach der Richtlinie (EU) 2015/2302

- Die Reisenden erhalten alle wesentlichen Informationen über die Pauschalreise vor Abschluss des Pauschalreisevertrags.
- Es haftet immer mindestens ein Unternehmer für die ordnungsgemäße Erbringung aller im Vertrag inbegriffenen Reiseleistungen.
- Die Reisenden erhalten eine Notruftelefonnummer oder Angaben zu einer Kontaktstelle, über die sie sich mit dem Reiseveranstalter oder dem Reisebüro in Verbindung setzen können.
- Die Reisenden können die Pauschalreise – innerhalb einer angemessenen Frist und unter Umständen unter zusätzlichen Kosten – auf eine andere Person übertragen.
- Der Preis der Pauschalreise darf nur erhöht werden, wenn bestimmte Kosten (zum Beispiel Treibstoffpreise) sich erhöhen und wenn dies im Vertrag ausdrücklich vorgesehen ist, und in jedem Fall bis spätestens 20 Tage vor Beginn der Pauschalreise. Wenn die Preiserhöhung 8 % des Pauschalreisepreises übersteigt, kann der Reisende vom Vertrag zurücktreten. Wenn sich ein Reiseveranstalter das Recht auf eine Preiserhöhung vorbehält, hat der Reisende das Recht auf eine Preissenkung, wenn die entsprechenden Kosten sich verringern.
- Die Reisenden können ohne Zahlung einer Rücktrittsgebühr vom Vertrag zurücktreten und erhalten eine volle Erstattung aller Zahlungen, wenn einer der wesentlichen Bestandteile der Pauschalreise mit Ausnahme des Preises erheblich geändert wird. Wenn der für die Pauschalreise verantwortliche Unternehmer die Pauschalreise vor Beginn der Pauschalreise absagt, haben die Reisenden Anspruch auf eine Kostenerstattung und unter Umständen auf eine Entschädigung.
- Die Reisenden können bei Eintritt außergewöhnlicher Umstände vor Beginn der Pauschalreise ohne Zahlung einer Rücktrittsgebühr vom Vertrag zurücktreten, beispielsweise wenn am Bestimmungsort schwerwiegende Sicherheitsprobleme bestehen, die die Pauschalreise voraussichtlich beeinträchtigen.
- Zudem können die Reisenden jederzeit vor Beginn der Pauschalreise gegen Zahlung einer angemessenen und vertretbaren Rücktrittsgebühr vom Vertrag zurücktreten.
- Können nach Beginn der Pauschalreise wesentliche Bestandteile der Pauschalreise nicht vereinbarungsgemäß durchgeführt werden, so sind dem Reisenden angemessene andere Vorkehrungen ohne Mehrkosten anzubieten. Der Reisende kann ohne Zahlung einer Rücktrittsgebühr vom Vertrag zurücktreten (in der Republik Österreich heißt dieses Recht „Kündigung“), wenn Leistungen nicht gemäß dem Vertrag erbracht werden und dies erhebliche Auswirkungen auf die Erbringung der vertraglichen Pauschalreiseleistungen hat und der Reiseveranstalter es versäumt, Abhilfe zu schaffen.
- Der Reisende hat Anspruch auf eine Preisminderung und/oder Schadenersatz, wenn die Reiseleistungen nicht oder nicht ordnungsgemäß erbracht werden.
- Der Reiseveranstalter leistet dem Reisenden Beistand, wenn dieser sich in Schwierigkeiten befindet.
- Im Fall der Insolvenz des Reiseveranstalters oder – in einigen Mitgliedstaaten – des Reisevermittlers werden Zahlungen zurückerstattet. Tritt die Insolvenz des Reiseveranstalters oder, sofern einschlägig, des Reisevermittlers nach Beginn der Pauschalreise ein und ist die Beförderung Bestandteil der Pauschalreise, so wird die Rückbeförderung der Reisenden gewährleistet. Biblische Reisen GmbH hat eine Bankgarantie bei der Raiffeisenbank Klosterneuburg, Rathausplatz 7, 3400 Klosterneuburg hinterlegt. Als Abwickler fungiert die Europäische Reiseversicherung AG, Kratochwjlestr. 4, 1220 Wien (Tel.: 01/3172500, info@europaeische.at). Die Reisenden können diese kontaktieren, wenn ihnen Leistungen aufgrund der Insolvenz von Biblische Reisen GmbH verweigert werden.

Webseite, auf der die Richtlinie (EU) 2015/2302 in der in das nationale Recht umgesetzten Form zu finden ist:
www.justiz.gv.at/pauschalreisegesetz

Wir empfehlen Ihnen den Abschluss einer Reiseversicherung der Europäischen Reiseversicherung.

		Leistungen	
Reiseabbruch			
1. Zusätzliche Rückreisekosten		bis 100 %	
Verspätungsschutz			
2. Versäumnis des Transportmittels und Umsteigeschutz: Mehrkosten für Nächtigung und Verpflegung		Einzel	Einzel
		bis € 1.000,-	bis € 2.000,- inkl. Nachreisekosten
3. Verspätete Ankunft am Heimatbahnhof/-flughafen: Mehrkosten für Taxifahrt oder Nächtigung und Verpflegung		bis € 350,-	bis € 700,-
Reisegepäck			
4. Ersatz bei Beschädigung oder Abhandenkommen von Reisegepäck inkl. Sportgeräte (z.B. während des Transports oder bei Diebstahl)		Einzel	Familie
		bis € 3.500,-	bis € 7.000,- Neuwertdeckung
5. Bargeldersatz bei Diebstahl		bis € 150,-	
6. Ersatzkäufe bei Gepäcksverspätung am Reiseziel bzw. Ersatz der Leihgebühren (z.B. für Sportgeräte): bei Gepäcksverspätung bis 72 Stunden bei Gepäcksverspätung über 72 Stunden		bis € 350,- bis € 750,-	bis € 700,- bis € 1.500,-
7. Hilfe und Kostenersatz für Wiederbeschaffung von Dokumenten		bis € 350,-	bis € 700,-
8. Hilfe und Vorschuss bei Diebstahl von Zahlungsmitteln		bis € 750,-	bis € 1.500,-
Suche und Bergung			
9. Such- und Bergungskosten bei Unfall, Berg- oder Seenot		bis € 80.000,-	
Medizinische Leistungen im Ausland und Heimtransport			
10. Transport ins Krankenhaus/Verlegungstransport		bis 100 %	
11. Ambulante Behandlung		bis 100 %	
12. Stationäre Behandlung		bis € 1.000.000,-	
13. Heimtransport bei medizinischer Notwendigkeit (inkl. Ambulanzjet)		bis 100 %	
14. Heimtransport nach 3 Tagen Krankenhausaufenthalt, auch ohne medizinische Notwendigkeit (exkl. Ambulanzjet)		bis 100 %	
15. Nachreise bei unterbrochener Rundreise		bis 100 %	
16. Verspätete Rückreise inklusive Zusatznchtigungen	}	Reisekosten bis 100 %	
17. Krankenbesuch ab 5 Tagen Krankenhausaufenthalt		Nchtigungen bis € 1.500,-	
18. Medikamententransport		bis 100 %	
19. Kinderrückholung durch eine Betreuungsperson		bis € 4.000,-	
20. Überführung im Todesfall oder Begräbnis am Ereignisort		bis 100 %	
Maximalleistung für 10. bis 20. bei unerwartetem Akutwerden einer bestehenden Erkrankung		bis € 500.000,-	
Reiseprivathaftpflicht			
21. Sach- und Personenschäden pauschal davon Sachschäden an gemieteten Räumen (inkl. Inventar)		bis € 500.000,- bis € 25.000,-	
Hilfe bei Haft oder Haftandrohung im Ausland			
22. Hilfe bei Beschaffung eines Anwalts/Dolmetschers		ja	
23. Vorschuss für Anwalt		bis € 3.000,-	
24. Vorschuss für Strafkaution		bis € 13.000,-	
24-Stunden-Notruf und Soforthilfe weltweit		ja	
Maximale Reisedauer		bis 11 Monate	

Reisedauer bis	ReiseSchutz			
	Europa		Weltweit	
	Einzel	Familie	Einzel	Familie
5 Tage	€ 31,-	€ 63,-	€ 49,-	€ 101,-
17 Tage	€ 39,-	€ 84,-	€ 59,-	€ 120,-
31 Tage	€ 47,-	€ 96,-	€ 71,-	€ 144,-
2 Monate	€ 96,-	€ 195,-	€ 149,-	€ 300,-
3 Monate	€ 167,-	€ 382,-	€ 263,-	€ 573,-
4 Monate	€ 260,-	€ 569,-	€ 399,-	€ 846,-
5 Monate	€ 353,-	€ 756,-	€ 535,-	€ 1.119,-
6 Monate	€ 446,-	€ 943,-	€ 671,-	€ 1.392,-
7 Monate	€ 539,-	€ 1.130,-	€ 807,-	€ 1.665,-
8 Monate	€ 632,-	€ 1.317,-	€ 943,-	€ 1.938,-
9 Monate	€ 725,-	€ 1.504,-	€ 1.079,-	€ 2.211,-
10 Monate	€ 818,-	€ 1.691,-	€ 1.215,-	€ 2.484,-
11 Monate	€ 911,-	€ 1.878,-	€ 1.351,-	€ 2.757,-

Familie: bis zu 7 gemeinsam reisende Personen, davon maximal 2 Erwachsene (21. Geburtstag vor dem Tag des Reiseantritts). Diese Personen müssen weder miteinander verwandt sein noch einen gemeinsamen Wohnsitz haben

Europa: Europa im geografischen Sinn, alle Mittelmeeranrainerstaaten und -inseln, Jordanien, Madeira, Azoren und die Kanarischen Inseln, mit Ausnahme von Belarus, Russland, Syrien und der Krim

Weltweit: weltweit, mit Ausnahme von Afghanistan, Belarus, Myanmar (Burma), Iran, der Krim, Nordkorea, Russland, Syrien und Venezuela

Gültig für eine Reise.

Vollständige Informationen erhalten Sie in Ihrem Reisebüro.

Es gelten die EUROPÄISCHEN Reiseversicherungsbedingungen ERV-RVB 2023.

Druck- und Satzfehler vorbehalten. Stand: Juni 2023

VERBINDLICHE REISEANMELDUNG

zur Kulturreise nach DRESDEN

mit dem Seniorenreferat der Ärztekammer NÖ / MR Dr. Herbert Machacek

Termin: 10. bis 13. Oktober 2024



PERSONENANGABEN laut Reisepass:	PERSONENANGABEN laut Reisepass:
Akad. Titel:	Akad. Titel:
Nachname:	Nachname:
Vorname:	Vorname:
Adresse:	Adresse:
Telefon:	Telefon:
E-Mail:	E-Mail:
Geburtsdatum:	Geburtsdatum:
Geburtsort:	Geburtsort:
Staatsbürgerschaft:	Staatsbürgerschaft:

Reisepassdaten	Reisepassdaten
Reisepass Nr.	Reisepass Nr.
Ausstellungsdatum:	Ausstellungsdatum:
Gültig bis:	Gültig bis:
Behörde:	Behörde:

Ich teile das Doppelzimmer mit:	Ich teile das Doppelzimmer mit:
---------------------------------	---------------------------------

Einzelzimmer <input type="checkbox"/> JA <input type="checkbox"/> NEIN (nach Verfügbarkeit/mit Zuschlag)	Einzelzimmer <input type="checkbox"/> JA <input type="checkbox"/> NEIN (nach Verfügbarkeit/mit Zuschlag)
--	--

Pauschalpreise: € 1.350, -- ab 31 Pers.	€ 1.420, -- ab 26 Pers.	€ 1.510, -- ab 21 Pers.
11.10.24 Oper: Otello <input type="checkbox"/> JA <input type="checkbox"/> NEIN (Preis nach Kategorie)	11.10.24 Oper: Otello <input type="checkbox"/> JA <input type="checkbox"/> NEIN (Preis nach Kategorie)	11.10.24 Oper: Otello <input type="checkbox"/> JA <input type="checkbox"/> NEIN (Preis nach Kategorie)
11.10.24 Konzert Buchbinder <input type="checkbox"/> JA <input type="checkbox"/> NEIN (Preis n. K.)	11.10.24 Konzert Buchbinder <input type="checkbox"/> JA <input type="checkbox"/> NEIN (Preis n. K.)	11.10.24 Konzert Buchbinder <input type="checkbox"/> JA <input type="checkbox"/> NEIN (Preis n. K.)
12.10.24 Oper: Fidelio <input type="checkbox"/> JA <input type="checkbox"/> NEIN (Preis nach Kategorie)	12.10.24 Oper: Fidelio <input type="checkbox"/> JA <input type="checkbox"/> NEIN (Preis nach Kategorie)	12.10.24 Oper: Fidelio <input type="checkbox"/> JA <input type="checkbox"/> NEIN (Preis nach Kategorie)
Bitte ausfüllen:	Bitte ausfüllen:	Bitte ausfüllen:
Max. Höhe pro Opern-/Konzertkarte: €	Max. Höhe pro Opern-/Konzertkarte: €	Max. Höhe pro Opern-/Konzertkarte: €
empfohlene Reiseversicherung	empfohlene Reiseversicherung	empfohlene Reiseversicherung
(muss bei Buchung angegeben werden / Zutreffendes bitte ankreuzen / Preise und Bedingungen siehe vorherige Seite)		
ReiseSchutz <input type="checkbox"/>	ReiseSchutz <input type="checkbox"/>	ReiseSchutz <input type="checkbox"/>
Kein ReiseSchutz gewünscht <input type="checkbox"/>	Kein ReiseSchutz gewünscht <input type="checkbox"/>	Kein ReiseSchutz gewünscht <input type="checkbox"/>

Datum:	Datum:
Unterschrift:	Unterschrift:

In Notfällen (Erkrankungen, Unfälle, etc.) während der Reise bitte Nachricht an:

Name:	Name:
Telefon (mobil):	Telefon (mobil):
E-Mail:	E-Mail:

Für die Reisen gelten die „Allgemeine Geschäftsbedingungen der Biblischen Reisen GmbH“ (laut letztem Gesamtkatalog) sowie die Allgemeinen Hinweise. Das Standardinformationsblatt zur Unterrichtung des Reisenden bei einer Pauschalreise nach PRG habe ich zur Kenntnis genommen. Meine Personalangaben stimmen mit den Eintragungen im Reisepass bzw. Personalausweis überein. Ich bin damit einverstanden, dass diese in die Teilnehmerliste übernommen sowie zur Übermittlung von Kundeninformationen gespeichert, verarbeitet und genutzt werden, was ich jederzeit widerrufen darf. Die 20%ige Anzahlung überweise ich nach Erhalt der Rechnung, die Restzahlung 20 Tage vor Reisebeginn.

Biblische Reisen GmbH, Stiftsplatz 8, 3400 Klosterneuburg

Ihre Reise wird betreut von Petra Tretera, DW: 11, petra.tretera@biblische-reisen.at

Tel: 02243/35377-0, E-Mail: office@biblische-reisen.at

Reise DE4G0008 / PT